

# MALLA CURRICULAR DE LA CARRERA DE ELECTRICIDAD

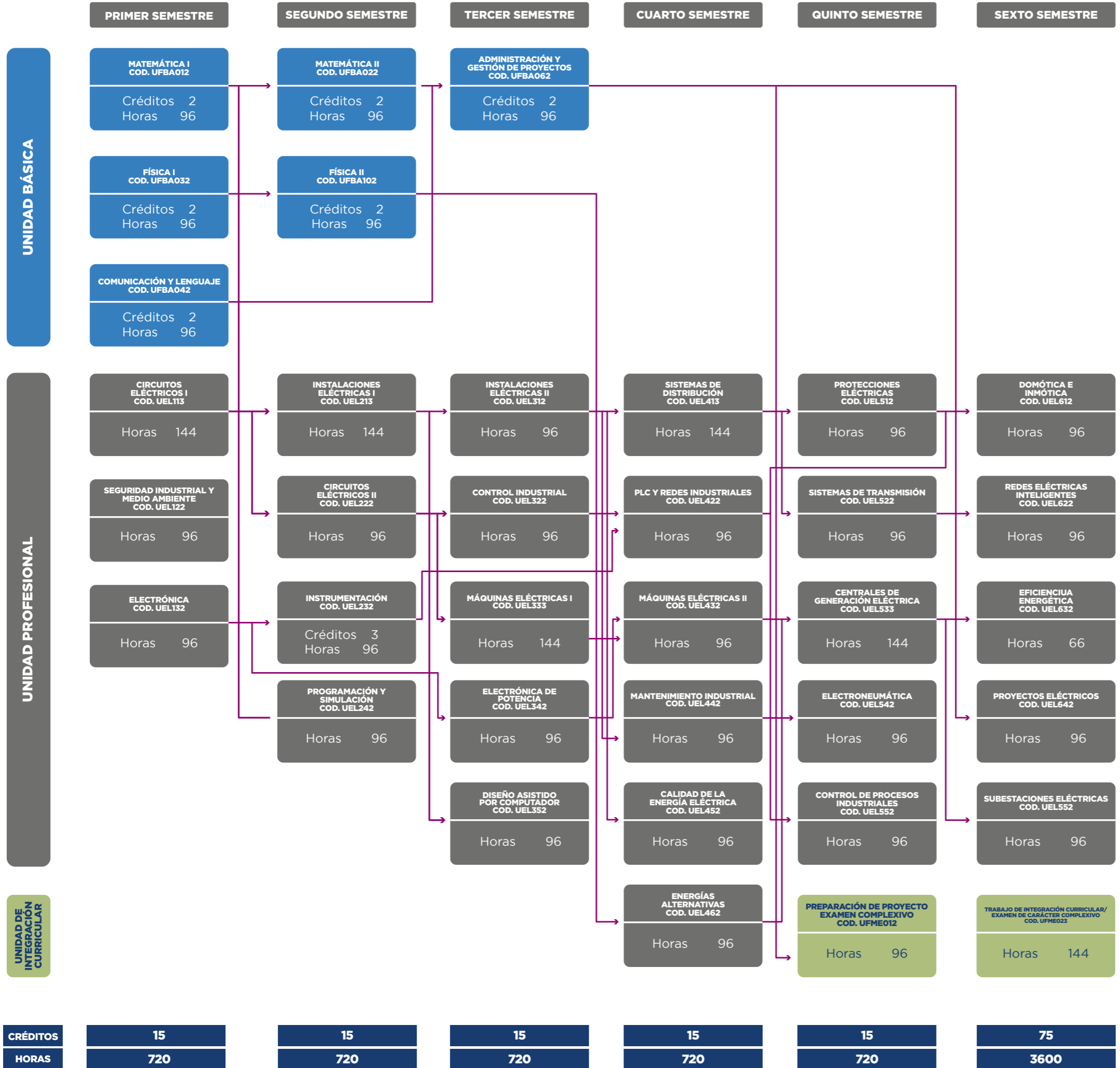

## TABLA RESUMEN

Componentes de Organización del Aprendizaje	Horas
Aprendizaje en contacto con el Docente	1372
Aprendizaje Práctico Experimental	1804
Aprendizaje Autónomo	568
<b>Total horas (1)</b>	<b>3744</b>

Prácticas Preprofesionales	Horas
Prácticas Laborales	480
Prácticas de Servicio Comunitario	96
<b>Total horas (2)</b>	<b>576</b>

Unidad de Integración Curricular	Horas
Preparación de Proyecto/Examen Complexivo	96
Trabajo de Integración Curricular/Examen de Carácter Complexivo	144
<b>Total horas</b>	<b>240</b>

<b>TOTAL HORAS DE LA CARRERA (1+2)</b>	<b>4320</b>
--	-------------

Unidad de Organización Curricular	Horas
Unidad Básica	576
Unidad Profesional	2784
Unidad de Integración Curricular	240
<b>Total horas 4</b>	<b>3600</b>

<b>4. Número de Asignaturas</b>	<b>36</b>
---------------------------------	-----------

<b>5. Requisito para Graduación</b>	Nivel de suficiencia B1 en el idioma Inglés
-------------------------------------	---

Pre-requisito	→
---------------	---