

MALLA CURRICULAR DE LA CARRERA DE FOTOGRAFÍA



TABLA RESUMEN

1. Componentes de Organización del Aprendizaje	Horas
Aprendizaje en contacto con el Docente (AD)	1273
Aprendizaje Práctico Experimental (APE)	1072
Aprendizaje Autónomo (AA)	871
Total horas 1	3216

2. Prácticas Preprofesionales	Horas
Laborales	240
De servicio comunitario	144
Total horas 2	384

TOTAL HORAS 1+2 DE LA CARRERA	3600
--------------------------------------	-------------

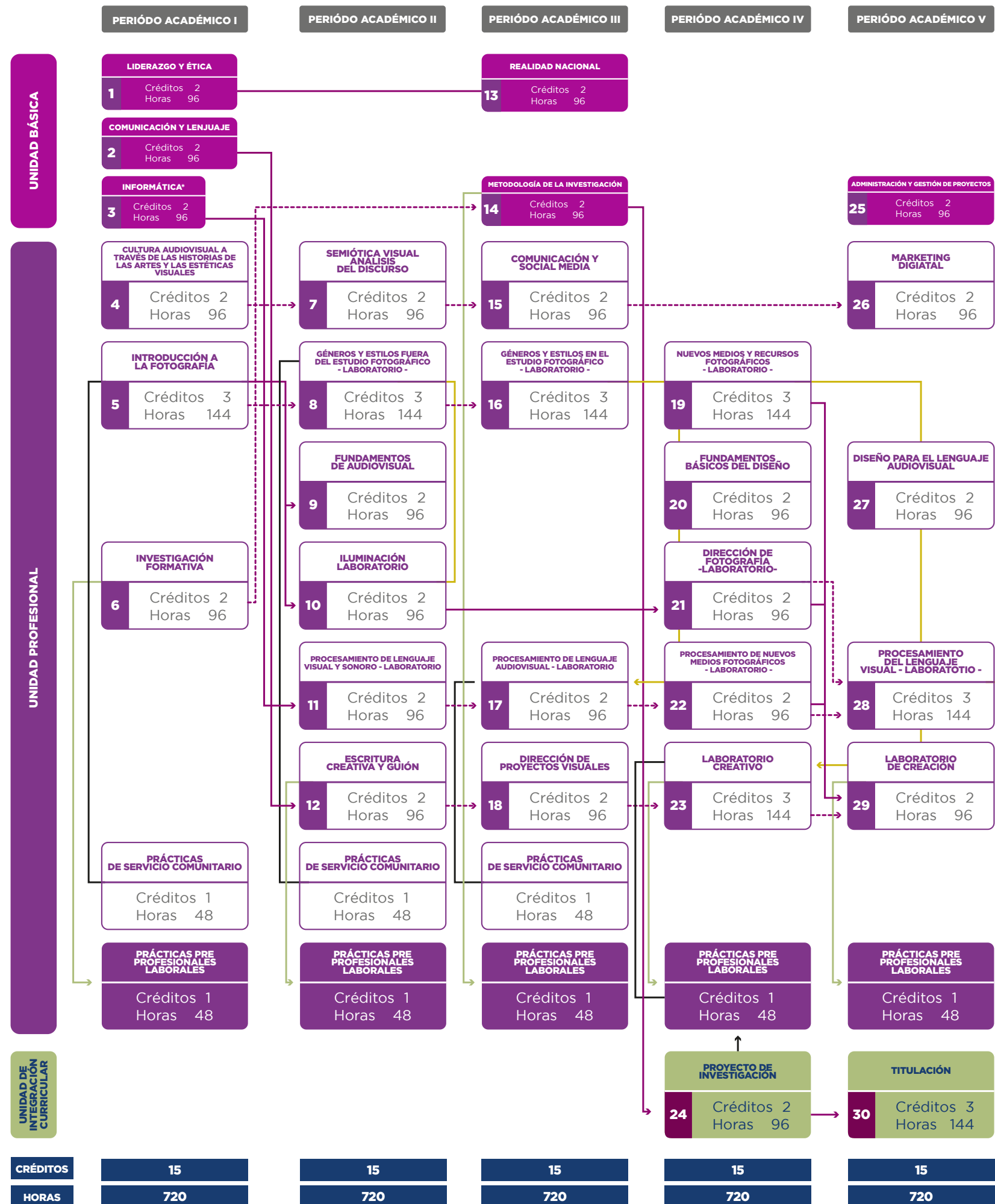
3. Unidad de Integración Curricular	Horas
Proyecto de Investigación	96
Titulación	144
Total horas 3	240

4. Unidad de Organización Curricular	Horas
Unidad Básica	576
Unidad Profesional	2400
Unidad de Integración Curricular	240
Total horas 4	3216

5. Número de Asignaturas	30
---------------------------------	-----------

6. Requisito para Graduación
Nivel de suficiencia A2 en el idioma Inglés

Prerequisito	→
Correquisito	→
Relación con práctica preprofesional laboral	→
Relación con práctica de servicio comunitario	→

*Nota: la asignatura informática se desarrolla en el laboratorio

TOTAL CRÉDITOS/HORAS
75
3600